



Suap Comune Paulilatino

viale della libertà 33 09070 Paulilatino

Spett.le WIND TRE S.P.A.
LARGO METROPOLITANA, 5
20017 Rho - (Milano)

e, p.c.

Spett.le ARPAS Oristano
ARPAS - Servizio Controlli Attività di Campo e
Valutazione Ambientale/OR
Via Liguria 60 – Oristano

Spett.le Comune Paulilatino
Ufficio Sportello Unico - Paulilatino
Viale della Libertà, 33 - 09070 Paulilatino

Spett.le Comune Paulilatino
Ufficio Tecnico - Paulilatino
Viale della Libertà, 34 - 09070 Paulilatino

Spett.le RAS - Ass.to Ambiente/Servizio SASI
Via Roma 80 - Cagliari

Spett.le RAS - Ass.to Ambiente - Servizio tutela
dell'atmosfera e del territorio (antiquinamento)
Via Roma 80 – Cagliari

Spett.le Soprintendenza archeologica, belle arti e
paesaggio/CA/OR/VS/CI/OG –

Ufficio: Ufficio SABAP - CA/OR/VS/CI/OG
Via Cesare Battisti 2 – Cagliari

Spett.le Comune Paulilatino
Ufficio autorizzazione paesaggistica Guilcer
Via del Ponte n° 1 - Boroneddu

Spett.le Comune Paulilatino
Ufficio tributi - Paulilatino



Suap Comune Paulilatino

viale della libertà 33 09070 Paulilatino

**Determinazione motivata di conclusione della conferenza di servizi
Provvedimento unico n. 02 del 14 Febbraio 2019.**

SEZIONE A - DATI GENERALI DEL PROCEDIMENTO

Codice univoco SUAPE: 356

Codice univoco nazionale: 13378520152-19122018-0914.SUAP

Numero Protocollo: 7600 - **Data protocollo:** 19/12/2018

Settore attività: Impianti di trasmissione elettromagnetica

Ubicazione: Località "Pardulette " 09070 Paulilatino

Tipologia intervento: Altro

Tipologia iter: Conferenza di Servizi/Accertamento di conformità

Responsabile del Suape e del procedimento: CAREDDU GIOVANNI

Descrizione procedimento: Adeguamento impianto tecnologico di radio telecomunicazioni di telefonia cellulare esistente WndTre _ OR341 SANTA CRISTINA

SEZIONE B - ENDOPROCEDIMENTI CONNESSI E UFFICI COMPETENTI

- Impianti ricetrasmittenti: Verifiche Arpas - ARPAS - Servizio Controlli Attività di Campo e Valutazione Ambientale/OR
- Impianti ricetrasmittenti di radiazioni elettromagnetiche - comunale - Ufficio Sportello Unico - Paulilatino
- Verifiche tecniche connesse all'effettuazione di interventi edili e di trasformazione del territorio - comunale - Ufficio Tecnico - Paulilatino
- Verifiche connesse all'impatto acustico - Ufficio Tecnico - Paulilatino
- Notifica sistema informativo regionale ambientale - Ass.to Ambiente/Servizio SASI
- Notifica R.A.S. per impianti elettromagnetici - Ass.to Ambiente - Servizio tutela dell'atmosfera e del territorio (antiquinamento)
- Autorizzazione paesaggistica - verifiche Soprintendenza - Ufficio SABAP - CA/OR/VS/CI/OG
- Autorizzazione paesaggistica (Comune) - comunale - Ufficio autorizzazione paesaggistica Guilcer - Paulilatino
- Notifica ufficio tributario comunale - Ufficio tributi - Paulilatino



Suap Comune Paulilatino

viale della libertà 33 09070 Paulilatino

SEZIONE C - NORME DI RIFERIMENTO

- Testo Unico delle disposizioni legislative e regolamentari in materia edilizia, approvato con D.Lgs. n. 380 del 06.06.2001;
- Legge Regionale n. 23 del 11/10/1985 "Norme in materia di controllo dell'attività urbanistico-edilizia, di risanamento urbanistico e di sanatoria di insediamenti ed opere abusive, di snellimento ed accelerazione delle procedure espropriative";
- Legge Regionale n. 8 del 23/04/2015 "Norme per la semplificazione e il riordino di disposizioni in materia urbanistica ed edilizia e per il miglioramento del patrimonio edilizio";
- Decreto Legislativo n. 42 del 22 gennaio 2004 "Codice dei beni culturali e del paesaggio, ai sensi dell'articolo 10 della legge 6 luglio 2002, n. 137" e successive modifiche ed integrazioni;
- Legge Regionale n. 28 del 12 agosto 1998 "Norme per l'esercizio delle competenze in materia di tutela paesistica trasferite alla Regione Autonoma della Sardegna con l'articolo 6 del D.P.R. 22 maggio 1975, n. 480, e delegate con l'articolo 57 del D.P.R. 19 giugno 1979, n. 348";
- D.P.R. n. 139 del 9 luglio 2010 "Regolamento recante procedimento semplificato di autorizzazione paesaggistica per gli interventi di lieve entità, a norma dell'articolo 146, comma 9, del decreto legislativo 22 gennaio 2004, n. 42, e successive modificazioni";
- Regio Decreto n. 3267 del 30 dicembre 1923 "Riordinamento e riforma della legislazione in materia di boschi e di terreni montani";
- Regio Decreto n. 1126 del 16 maggio 1926 "Approvazione del regolamento per l'applicazione del regio decreto 30 dicembre 1923, n. 3267, concernente il riordinamento e la riforma della legislazione in materia di boschi e di terreni montani";
- Legge Regionale n. 8 del 27 aprile 2016 "Legge forestale della Sardegna";
- D.P.R. 1 agosto 2011, n. 151 "Regolamento recante semplificazione della disciplina dei procedimenti relativi alla prevenzione degli incendi, a norma dell'articolo 49, comma 4-quater, del decreto-legge 31 maggio 2010, n. 78, convertito, con modificazioni, dalla legge 30 luglio 2010, n. 122";
- Testo Unico delle Leggi Sanitarie, approvato con Regio Decreto n. 1265 del 27 luglio 1934, e successive modifiche ed integrazioni;
- D.Lgs. n. 81 del 9 aprile 2008 "Attuazione dell'articolo 1 della legge 3 agosto 2007, n. 123, in materia di tutela della salute e della sicurezza nei luoghi di lavoro";
- Decreto Legislativo 3 aprile 2006, n. 152 "Norme in materia ambientale";
- Decreto del Presidente della Repubblica 13 marzo 2013, n. 59 "Regolamento recante la disciplina dell'autorizzazione unica ambientale e la semplificazione di adempimenti amministrativi in materia ambientale gravanti sulle piccole e medie imprese e sugli impianti non soggetti ad autorizzazione integrata ambientale";
- Legge n. 447 del 26 ottobre 1995 "Legge quadro sull'inquinamento acustico";
- D.P.R. n. 227/2011 "Regolamento per la semplificazione di adempimenti amministrativi in materia ambientale gravanti sulle imprese, a norma dell'articolo 49, comma 4-quater, del decreto-legge 31 maggio 2010, n. 78, convertito, con modificazioni, dalla legge 30 luglio 2010, n. 122";
- Deliberazione della Giunta Regionale n. 62/9 del 14/11/2008 "Criteri e linee guida sull'inquinamento acustico";
- Piano stralcio per l'Assetto Idrogeologico (PAI) del territorio regionale, approvato con D.P.G.R.



Suap Comune Paulilatino

viale della libertà 33 09070 Paulilatino

- n. 67 del 10.09.2006, e relative norme di attuazione;
- Decreto Legislativo n. 259 del 1° agosto 2003 “Codice delle comunicazioni elettroniche”;
 - Decreto Legislativo n. 285 del 30 aprile 1992 “Nuovo Codice della Strada”;
 - D.P.R. n. 495 del 16 dicembre 1992 “Regolamento di esecuzione e di attuazione del nuovo codice della strada”;
 - Decreto Legislativo n. 507 del 15/11/1993 “Revisione ed armonizzazione dell'imposta comunale sulla pubblicità e del diritto sulle pubbliche affissioni, della tassa per l'occupazione di spazi ed aree pubbliche dei comuni e delle province nonché della tassa per lo smaltimento dei rifiuti solidi urbani a norma dell'art. 4 della legge 23 ottobre 1992, n. 421, concernente il riordino della finanza territoriale”;
 - Testo Unico delle Leggi di Pubblica Sicurezza, approvato con Regio Decreto n. 773 del 18 giugno 1931, e s.m.i.;
 - Regio Decreto n. 635 del 6 maggio 1940 “Approvazione del regolamento per l'esecuzione del testo unico 18 giugno 1931, n. 773 delle leggi di pubblica sicurezza” e s.m.i.;
 - D.M. 18 Maggio 2007 “Norme di sicurezza per le attività di spettacolo viaggiante”;
 - Legge Regionale n. 24 del 20 ottobre 2016 “Norme sulla qualità della regolazione e di semplificazione dei procedimenti amministrativi”;
 - Deliberazione G.R. n. 10/13 del 27 febbraio 2018 “Modifiche alla Delib.G.R. n. 11/14 del 28 febbraio 2017 - “Direttive in materia di sportello unico per le attività produttive e per l'edilizia (Suape)”;
 - D.P.R. n. 160/2010 “Regolamento per la semplificazione ed il riordino della disciplina sullo sportello unico per le attività produttive, ai sensi dell'articolo 38, comma 3, del decreto-legge 25 giugno 2008, n. 112, convertito, con modificazioni, dalla legge 6 agosto 2008, n. 133.”;
 - Legge n. 241 del 7 agosto 1990 “Nuove norme in materia di procedimento amministrativo e di diritto di accesso ai documenti amministrativi” e successive modifiche ed integrazioni.

SEZIONE D - ISTRUTTORIA

DATO ATTO che in data 20.12.2018, con nota prot. 7631, è stata inoltrata la comunicazione di avvio del procedimento ai sensi dell'art. 8 della Legge n. 241/90;

DATO ATTO che sussistono le condizioni di cui all'art. 37, comma 1 della L.R. n. 24/2016, in quanto l'intervento si configura come manutenzione straordinaria per adeguamento tecnologico ma la procedura è in conferenza di servizi in quanto necessari il parere ARPAS e ufficio Tutela del paesaggio;

DATO ATTO che la documentazione tecnica relativa agli endoprocedimenti connessi alla gestione del procedimento unico richiesto è stata regolarmente trasmessa agli uffici e agli Enti competenti in data 20.12.2018 prot. n. 7633.

RICHIAMATA la nota prot. n. 7633 del 20.12.2018, con la quale è stata indetta la Conferenza di Servizi in forma semplificata ed in modalità asincrona per l'esame della pratica di cui trattasi;



Suap Comune Paulilatino

viale della libertà 33 09070 Paulilatino

DATO ATTO che i soggetti invitati a esprimersi nell'ambito della conferenza di servizi, in quanto tenuti all'effettuazione di verifiche discrezionali o al rilascio di atti espressi previsti dalla normativa comunitaria, sono i seguenti:

- ARPAS - Servizio Controlli Attività di Campo e Valutazione Ambientale/OR
- Ufficio Sportello Unico - Paulilatino
- Ufficio Tecnico - Paulilatino
- R.A.S - Ass.to Ambiente/Servizio SASI
- R.A.S. - Ass.to Ambiente - Servizio tutela dell'atmosfera e del territorio (antiquinamento)
- Soprintendenza - Ufficio SABAP - CA/OR/VS/CI/OG
- Ufficio autorizzazione paesaggistica Guilcer - Paulilatino

DATO ATTO che l'avviso di indizione della conferenza di servizi è stato inviato anche alle amministrazioni competenti per le verifiche sugli adempimenti amministrativi o titoli abilitativi rientranti nel campo di applicabilità del procedimento in autocertificazione, non tenute ad esprimere un parere, e segnatamente ai seguenti soggetti:

- Ufficio tributi - Paulilatino

RILEVATO

che durante la fase asincrona della conferenza di servizi sono pervenute le seguenti determinazioni, **allegate al presente provvedimento per farne parte integrante e sostanziale:**

- parere favorevole non condizionato, da parte dei seguenti soggetti:

Ufficio Tecnico - Paulilatino

- parere favorevole condizionato, da parte dei seguenti soggetti:

- ARPAS - Servizio Controlli Attività di Campo e Valutazione Ambientale/OR



Suap Comune Paulilatino

viale della libertà 33 09070 Paulilatino

che, entro il termine perentorio di conclusione della fase asincrona della conferenza di servizi, non è pervenuta alcuna determinazione da parte delle seguenti amministrazioni tenute a esprimersi, il cui parere è pertanto da considerarsi favorevolmente acquisito ai sensi dell'art. 37, comma 7 della L.R. n. 24/2016:

- R.A.S - Ass.to Ambiente/Servizio SASI
- R.A.S. - Ass.to Ambiente - Servizio tutela dell'atmosfera e del territorio (antiquinamento)
- Soprintendenza - Ufficio SABAP - CA/OR/VS/CI/OG

DATO ATTO che durante la fase asincrona della conferenza di servizi sono pervenuti solo pareri favorevoli non condizionati, anche impliciti, ovvero pareri contenenti prescrizioni o condizioni che non comportano la necessità di recepimento o di modifiche progettuali;

FATTI SALVI gli adempimenti di natura fiscale e ogni ulteriore atto, parere o consenso necessario per l'esercizio dell'attività nel rispetto delle norme vigenti;

SEZIONE E - ESITO DEL PROCEDIMENTO

Tutto ciò premesso, il Responsabile del Suap Comune Paulilatino

RITENUTO

Che sussistano i presupposti di fatto e di diritto per l'adozione di questo provvedimento

AUTORIZZA

La ditta **WIND TRE S.P.A.**, come meglio generalizzata nella precedente sezione A, alla realizzazione di **Adeguamento impianto tecnologico di radio telecomunicazioni di telefonia cellulare esistente WndTre _ OR341 SANTA CRISTINA** nell'immobile sito in **Località "Pardulette " 09070 Paulilatino**, come da elaborati di progetto allegati al presente atto per farne parte integrante e sostanziale.

La presente autorizzazione è soggetta al rispetto di tutte le prescrizioni generali imposte dalle vigenti norme e dai regolamenti comunali in materia di comunicazione di inizio lavori, termini di durata dei lavori, comunicazione di fine lavori e dichiarazione di agibilità, comunicazione dell'impresa esecutrice, nonché di ogni altra disposizione di normativa applicabile.



Suap Comune Paulilatino

viale della libertà 33 09070 Paulilatino

La presente determinazione costituisce ad ogni effetto titolo unico per la realizzazione dell'intervento sopra indicato.

A tal fine si dà atto che:

- La presente determinazione tiene luogo degli atti finali di tutti gli endoprocedimenti indicati alla precedente sezione B che comportino la necessità di un atto espresso, e pertanto sostituisce a tutti gli effetti ogni autorizzazione, concessione, nulla osta o atto di assenso comunque denominato di competenza delle amministrazioni coinvolte, comprese quelle che non si siano espresse nella predetta conferenza;
- Relativamente agli adempimenti amministrativi o titoli abilitativi rientranti nel campo di applicabilità del procedimento in autocertificazione connessi al presente procedimento unico, non sono pervenuti riscontri negativi delle verifiche da parte delle amministrazioni competenti.

Ciascun parere, autorizzazione, concessione, nulla osta o atto di assenso comunque denominato acquisito nell'ambito della Conferenza di Servizi mantiene i termini di validità previsti dalla normativa di settore, decorrenti a far data dall'adozione del presente atto.

SEZIONE F - DISPOSIZIONI FINALI

Il presente provvedimento è stato adottato nel termine di cinquantacinque giorni consecutivi decorrenti dalla ricezione dell'istanza o dalla completa regolarizzazione formale della pratica, a fronte di una durata legale del procedimento prevista in sessanta giorni consecutivi ai sensi dell'art. 37, comma 15 della L.R. n. 24/2016.

Il presente provvedimento è inviato all'ufficio tributario comunale al fine di assolvere ogni eventuale onere di comunicazione a carico dell'interessato relativa ai tributi locali. Esso è inoltre pubblicato sull'albo pretorio on line dell'Ente presso cui è istituito il SUAPE e del Comune interessato per un periodo di quindici giorni consecutivi, ai fini dell'assolvimento di ogni onere di pubblicità legale.

Il presente atto potrà essere privato di effetti nei casi previsti dalle vigenti disposizioni normative.

L'atto è comunque adottato sulla base delle dichiarazioni, autocertificazioni ed attestazioni prodotte dall'interessato. Tali autocertificazioni saranno oggetto di verifica e controllo da parte delle competenti Amministrazioni e in caso di false dichiarazioni potranno portare alla applicazione dei provvedimenti di decadenza dai benefici conseguiti.



Suap Comune Paulilatino

viale della libertà 33 09070 Paulilatino

I dati di cui al presente procedimento amministrativo, ivi compreso il presente atto, sono trattati nel rispetto delle norme sulla tutela della privacy, di cui al Dlgs. 30 giugno 2003 n. 196 - Codice in materia di protezione dei dati personali (pubblicato nella Gazz. Uff. 29 luglio 2003, n. 174, S.O). I dati vengono archiviati in modalità informatica nel rispetto delle misure minime di sicurezza. L'interessato può esercitare i diritti di cui al citato Codice presentando richiesta direttamente presso il SUAPE.

Il presente atto è contestabile per contenuti propri o per eventuali illegittimità derivate dai pareri/atti in esso contenuti. Oltre al ricorso giurisdizionale (al Tribunale Amministrativo Regionale entro 60 giorni, ricorso straordinario al Capo dello Stato entro 120 giorni) l'interessato o altri soggetti legittimati (eventuali contro-interessati), qualora si ritenessero lesi nei propri diritti ed interessi, possono comunque chiedere chiarimenti e presentare scritti e memorie allo scrivente Sportello Unico.

Il Responsabile del SUAPE

Dott. Giovanni Careddu

Imposta di bollo assolta ai sensi del D.M. 10/11/2011

ELENCO DEI DOCUMENTI INFORMATICI ALLEGATI:

Elenco dei documenti informatici allegati (18)	
Stato documento	Integrazione
Nome modulo	DUA
Nome file/Tipo	03_DUA_OR341_SANTA_CRISTINA.pdf.p7m / application/pkcs7-mime
Codice di controllo	#5072110f3f2045de7e7200e73842426300433f2ca2ebae927b08275c02fc48c2
Descrizione file	03_DUA_OR341 SANTA CRISTINA
Stato documento	Originale
Nome modulo	A0 - CHECK LIST (se necessario)
Nome file/Tipo	04_A0_OR341_SANTA_CRISTINA.pdf.p7m / application/pkcs7-mime
Codice di controllo	#cac16d762f8c46fdb233e20cbc3b2476b45d9c77ffa413b9f5b2c5d6fc73f7c
Descrizione file	
Stato documento	Originale
Nome modulo	E5 - Impatto acustico per attività con emissioni inferiori ai limiti
Nome file/Tipo	08_E5_Acustica_OR341_Santa_cristina_ZTE.pdf.p7m / application/pkcs7-mime



Suap Comune Paulilatino

viale della libertà 33 09070 Paulilatino

Elenco dei documenti informatici allegati (18)	
Codice di controllo	#1ced47c2c97495978fccee5bc8006f3b6e542ca9c83743d028c7b252056267d5
Descrizione file	
Stato documento	Originale
Nome modulo	A1 - Conformità Urbanistica
Nome file/Tipo	05_A1_OR341_SANTA_CRISTINA.pdf.p7m / application/pkcs7-mime
Codice di controllo	#946929e776094d67cc9b7d89a7e66227b3173bf556fdc340956ea76e2acd4dc6
Descrizione file	
Stato documento	Originale
Nome modulo	A13 - Impianti Ricetrasmittenti
Nome file/Tipo	06_A13_OR341_SANTA_CRISTINA.pdf.p7m / application/pkcs7-mime
Codice di controllo	#35fabf135aeb4b8f1b3bdf3367ec8202606a0aa4b396a7441e8ad5d9cf4c9e92
Descrizione file	
Stato documento	Originale
Nome modulo	A28 - Conformità alle norme paesaggistiche
Nome file/Tipo	07_A28_OR341_SANTA_CRISTINA.pdf.p7m / application/pkcs7-mime
Codice di controllo	#067a85fb97eb3318004cb3dae1640973017e82df8b240d87051d0a157aadaf59
Descrizione file	
Stato documento	Originale
Nome modulo	F32 - Assolvimento Imposta di bollo (ex Modello Istanza)
Nome file/Tipo	09_F32_Bollo_CdSP.U._OR341_SANTA_CRISTINA.pdf.p7m / application/pkcs7-mime
Codice di controllo	#4519118d7fe28ff601f4435d4c57498a680cdb4ee0175f5f1aad26b971a1431
Descrizione file	
Stato documento	Originale
Nome modulo	Altri documenti
Nome file/Tipo	17_ONERI_PER_N.O._ARPAS_SITO.WIND_TRE_ZTE_OR341_SANTA_CRISTINA_Paulilatino.pdf / application/pdf
Codice di controllo	
Descrizione file	17_ONERI PER N.O. ARPAS SITO.WIND TRE ZTE OR341 SANTA CRISTINA Paulilatino
Stato documento	Originale
Nome modulo	Elaborati relazionali
Nome file/Tipo	16_OR341_AIE_v1.pdf.p7m / application/pkcs7-mime
Codice di controllo	#9ecfc61efdc1e5b07fd6d1b213aa768c34bb0183d7d899a36850734a6c0fbee
Descrizione file	16_Relazione AIE



Suap Comune Paulilatino

viale della libertà 33 09070 Paulilatino

Elenco dei documenti informatici allegati (18)	
Stato documento	Originale
Nome modulo	Elaborati relazionali
Nome file/Tipo	15_OR341_RELPAE_20181130.pdf.p7m / application/pkcs7-mime
Codice di controllo	#3626d6987534cfa754e94d357e2e48675743890043151b8b99c0190e0d5ef9cd
Descrizione file	15_Relazione paesaggistica
Stato documento	Originale
Nome modulo	Elaborati grafici
Nome file/Tipo	14_OR341_PRGARC_20181130_V0.dwf.p7m / application/pkcs7-mime
Codice di controllo	#fd660fe5f60fdc0cca67c2926781551492a25f3db78bcedb56e6d7cfc8b0c53d
Descrizione file	14_Elaborati grafici
Stato documento	Originale
Nome modulo	Elaborati relazionali
Nome file/Tipo	13_OR341_PRGARC_20181130_V0.pdf.p7m / application/pkcs7-mime
Codice di controllo	#03382a94256fc171323d02bf11f32d1ab3353f7a15c25f892b452a84eca6b8bc
Descrizione file	13_Relazione di progetto
Stato documento	Originale
Nome modulo	Altri documenti
Nome file/Tipo	12_DOC_ID_Garau.pdf / application/pdf
Codice di controllo	
Descrizione file	12_DOC_ID_Garau
Stato documento	Originale
Nome modulo	Altri documenti
Nome file/Tipo	11_ProcureNew_AresuWindTre.pdf / application/pdf
Codice di controllo	
Descrizione file	11_ProcureNew_Aresu-WindTre
Stato documento	Originale
Nome modulo	Altri documenti
Nome file/Tipo	10_Documento_Antonio_Leone.pdf / application/pdf
Codice di controllo	
Descrizione file	10_Documento Antonio Leone
Stato documento	Originale
Nome modulo	Procura presentazione pratica
Nome file/Tipo	01_F15_AresuLeone_OR341_SANTA_CRISTINA.pdf.p7m / application/pkcs7-mime
Codice di controllo	#90ab978a4e025a1a7603dbeb3828bb4a1ae740483ac90f25e04d18be8f19a071



Suap Comune Paulilatino

viale della libertà 33 09070 Paulilatino

Elenco dei documenti informatici allegati (18)	
Descrizione file	Documento relativo alla procura
Stato documento	Originale
Nome modulo	Documento identità rappresentato
Nome file/Tipo	02_Documento_Aresu_Alberto.pdf / application/pkcs7-mime
Codice di controllo	#90ab978a4e025a1a7603dbeb3828bb4a1ae740483ac90f25e04d18be8f19a071
Descrizione file	Documento relativo alla procura
Stato documento	Annullato
Nome modulo	DUA
Nome file/Tipo	03_DUA_OR341_SANTA_CRISTINA.pdf.p7m / application/pkcs7-mime
Codice di controllo	#5072110f3f2045de7e7200e73842426300433f2ca2ebae927b08275c02fc48c2
Descrizione file	

ELENCO DELLE COMUNICAZIONI:

Elenco dei documenti informatici allegati (11)	
Stato documento	Originale
Oggetto comunicazione	Inserimento manuale esito a richiesta verifica
Nome file/Tipo	Copia_DocPrincipale_PARERE_PAULILATINO_WindTre_OR341__SUAPE_356_signed.pdf / application/pdf
Messaggio comunicazione	
Stato documento	Originale
Oggetto comunicazione	Inserimento manuale esito a richiesta verifica
Nome file/Tipo	TMP7417360511457483850.pdf_(1).pdf.p7m / application/pkcs7-mime
Messaggio comunicazione	
Stato documento	Originale
Oggetto comunicazione	invio istruttoria paesaggistica
Nome file/Tipo	TMP7417360511457483850.pdf_(1).pdf.p7m / application/pkcs7-mime
Messaggio comunicazione	in allegato istruttoria paesaggistica
Stato documento	Originale
Oggetto comunicazione	Convocazione conferenza di servizi asincrona
Nome file/Tipo	Prot_Par_0007637_del_20-12-2018_-_Documento_indizioneConferenzaServiziAsincrona.pdf.p7m / application/pkcs7-mime



Suap Comune Paulilatino

viale della libertà 33 09070 Paulilatino

Elenco dei documenti informatici allegati (11)	
Messaggio comunicazione	Convocazione conferenza di servizi asincrona relativa alla pratica numero 356
Stato documento	Originale
Oggetto comunicazione	Trasmissione pratica
Nome file/Tipo	Prot_Par_0007633_del_20-12-2018_-_Documento_letteraTrasmissioneSegueCds.pdf.p7m / application/pkcs7-mime
Messaggio comunicazione	Trasmissione dati relativi alla pratica 356
Stato documento	Originale
Oggetto comunicazione	Trasmissione pratica
Nome file/Tipo	Prot_Par_0007633_del_20-12-2018_-_Documento_letteraTrasmissioneSegueCds.pdf.p7m / application/pkcs7-mime
Messaggio comunicazione	Trasmissione dati relativi alla pratica 356
Stato documento	Originale
Oggetto comunicazione	Trasmissione pratica
Nome file/Tipo	Prot_Par_0007633_del_20-12-2018_-_Documento_letteraTrasmissioneSegueCds.pdf.p7m / application/pkcs7-mime
Messaggio comunicazione	Trasmissione dati relativi alla pratica 356
Stato documento	Originale
Oggetto comunicazione	Trasmissione pratica
Nome file/Tipo	Prot_Par_0007633_del_20-12-2018_-_Documento_letteraTrasmissioneSegueCds.pdf.p7m / application/pkcs7-mime
Messaggio comunicazione	Trasmissione dati relativi alla pratica 356
Stato documento	Originale
Oggetto comunicazione	Trasmissione pratica
Nome file/Tipo	Prot_Par_0007633_del_20-12-2018_-_Documento_letteraTrasmissioneSegueCds.pdf.p7m / application/pkcs7-mime
Messaggio comunicazione	Trasmissione dati relativi alla pratica 356
Stato documento	Originale
Oggetto comunicazione	Trasmissione pratica
Nome file/Tipo	Prot_Par_0007633_del_20-12-2018_-_Documento_letteraTrasmissioneSegueCds.pdf.p7m / application/pkcs7-mime



Suap Comune Paulilatino

viale della libertà 33 09070 Paulilatino

Elenco dei documenti informatici allegati (11)	
Messaggio comunicazione	Trasmissione dati relativi alla pratica 356
Stato documento	Originale
Oggetto comunicazione	Integrazioni pratica
Nome file/Tipo	RSALRT64E14I699A201220180959.SUAP.pdf.p7m / application/pkcs7-mime
Messaggio comunicazione	Integrazioni pratica numero 356

'UNIONE DEI COMUNI DEL GUILCER

Abbasanta – Aidomaggiore - Boroneddu – Ghilarza – Norbello – Paulilatino – Sedilo - Soddi - Tadasuni
Via del Ponte 1 – 09080 Boroneddu – Prov. Oristano

Area Tecnica

e-mail segreteria@pec.unionecomuniquilcer.it

UFFICIO DELEGATO ALL'ESERCIZIO DI FUNZIONI PAESAGGISTICHE
Ai sensi della L.R. 12 agosto 1988, n. 28- in attuazione dell'art. 146 del D.lgs 22 gennaio 2004, n. 42 e ss.mm.ii.

POSIZIONE

S.U.A.P.E. 356/2018

Prot. n. **7600** del **19.12.2018**

Istruttoria M.P.

Procedimento A.F..

VALUTAZIONE PAESAGGISTICA : SCHEDA ISTRUTTORIA

Comune	PAULILATINO
Località	Località Santa Cristina "Pardulette"
Richiedente	WIND TRE SPA
Oggetto	ADEGUAMENTO TECNOLOGICO E FUNZIONALE DI UN IMPIANTO TECNOLOGICO DI RADIO TELECOMUNICAZIONI
Descrizione intervento	Progetto per l'adeguamento tecnologico e funzionale di un impianto tecnologico di radio telecomunicazioni di telefonia cellulare esistente
Progettista	Ing. Antonio Leone
Tipologia di opere	Manutenzione straordinaria
Conferenza di Servizi	Opera pubblica <input type="checkbox"/> Opera privata x
SUAP	<input type="checkbox"/> conferenza di servizi <input type="checkbox"/>
V I A	...
V A S	...

PROCEDIMENTO

Arrivo	protocollo n. 7600 del 19.12.2018	scadenza 19.02.2019
Sospensione	protocollo n. ##### del 00.00.0000	scadenza 00.00.0000
Integrazione	protocollo n. ##### del 00.00.0000	scadenza 00.00.0000

SEZIONE 1 : VERIFICHE PRELIMINARI

A.	La pratica è di competenza regionale (verifica applicazione LR 28/1998 e LR 4/2009, art.10, c.6) ?	Sì <input type="checkbox"/> NO <input checked="" type="checkbox"/>
B	L'intervento è soggetto ad autorizzazione paesaggistica (applicazione articolo 149, comma 1, alla stregua dei criteri fissati ai sensi degli articoli 140, comma 2, 141, comma 1, 141-bis e 143, comma 3 lettere b), c) e d) ?	Sì <input checked="" type="checkbox"/> NO <input type="checkbox"/>
C	È possibile avviare il procedimento (l'istanza è completa di tutti i contenuti essenziali : relazione paesaggistica / firma del richiedente / titolo / oggetto / altro ...) ?	Sì <input checked="" type="checkbox"/> NO <input type="checkbox"/>
D	L'intervento è soggetto a procedure ambientali preventive (screening / valutazione di impatto ambientale / valutazione di incidenza) ?	Sì <input type="checkbox"/> NO <input checked="" type="checkbox"/>
E	L'intervento è subordinato a procedimenti non ancora conclusi (pianificazione attuativa / varianti urbanistiche / accertamento di compatibilità ex art. 167 D. Lgv 42/2004 / altro ...) ?	Sì <input type="checkbox"/> NO <input checked="" type="checkbox"/>
F	L'intervento è subordinato a preventivo parere della Commissione per il paesaggio e la qualità architettonica di cui alla Legge regionale n.4/2009 ?	Sì <input type="checkbox"/> NO <input checked="" type="checkbox"/>
G	Altro	Sì <input type="checkbox"/> NO <input checked="" type="checkbox"/>

SEZIONE 2 : PRECEDENTI PROVVEDIMENTI

NULLA OSTA / AUTORIZZAZIONI / APPROVAZIONI PAESAGGISTICHE

Amministrazione	Data	N.	Tipo di provvedimento

PROVVEDIMENTI PROPEDEUTICI AL RILASCIO DELL'AUTORIZZAZIONE

Amministrazione	Data	N.	Tipo di provvedimento

NOTE

...

SEZIONE 3 : DATI CATASTALI E URBANISTICI

NCT	Foglio ***	mappali ***
NCEU	Foglio 52	particelle 140

STRUMENTO URBANISTICO GENERALE

P.U.C.

ZONA URBANISTICA EX DA 2266/U/83

E) agricola)

DESTINAZIONE AREA

Agricola

PROPRIETÀ AREA

Area demaniale	<input type="checkbox"/>	...
Area pubblica	<input type="checkbox"/>	...
Area privata	<input checked="" type="checkbox"/>	...

PIANO ATTUATIVO O DI SETTORE VIGENTE
 Si
 No
(se vigente, specificare se approvato ai sensi dell'art. 9 della L.R. 28/98) Si No **NOTE****SEZIONE 4 : DESCRIZIONE INTERVENTO****PROGETTISTA (vedi copertina)**

Ing. Antonio Leone

DESCRIZIONE INTERVENTO (vedi copertina)

Progetto per l'adeguamento tecnologico e funzionale di un impianto tecnologico di radio telecomunicazioni

CATEGORIA INTERVENTO

Manutenzione straordinaria

DESTINAZIONE D'USO PREVISTA

Zona agricola

CARATTERISTICHE DELL'INTERVENTO E DELLE OPERE

L'intervento consiste nell'adeguamento radioelettrico della stazione radio base esistente.

Nessun intervento è previsto sulle antenne e sulle parabole mentre è previsto il posizionamento di n 6 RRU al disotto delle parabole esistenti.

Si prevede inoltre la sostituzione degli apparati ubicati a terra, in prossimità del palo, con apparati tecnologicamente più avanzati.

NOTE**SEZIONE 5 : DOCUMENTAZIONE ALLEGATA ALL'ISTANZA****RELAZIONE PAESAGGISTICA**

Contenuti relazione paesaggistica
<input checked="" type="checkbox"/> Conforme al DPCM 12.12.2005
<input type="checkbox"/> Conforme al DPCM 12.12.2005 in forma semplificata
<input type="checkbox"/> Non conforme al DPCM 12.12.2005 Specificare carenze
Contenuti relazione paesaggistica integrata in data ##.##.#### - prot. n. ##/##
<input type="checkbox"/> Conforme
<input type="checkbox"/> Non conforme al DPCM 12.12.2005 Specificare carenze

DOCUMENTAZIONE	<input checked="" type="checkbox"/> INTEGRAZIONE
-----------------------	---

Elaborato o documento	[!]	SI	NO	Insuff.
RELAZIONI				
RELAZIONE PAESAGGISTICA redatta ai sensi del DPCM 12.12.2005	<input type="checkbox"/>	x		
DOCUMENTI		x		
INQUADRAMENTO TERRITORIALE		x		
RILIEVO DELLO STATO DI FATTO		x		
PROGETTO		x		
FOTO E SIMULAZIONI		x		
GIUDIZIO				
Documentazione allegata all'istanza				
<input checked="" type="checkbox"/> Sufficiente				
<input type="checkbox"/> Insufficiente Specificare carenze				
Documentazione integrata in data ##.##.#### - prot. n. ##/##				
<input type="checkbox"/> Sufficiente				
<input type="checkbox"/> Insufficiente Specificare carenze				

SEZIONE 6 : VINCOLI**IMMOBILI ED AREE DI NOTEVOLE INTERESSE PUBBLICO (art. 136 D. Lgv 42/2004)**

NO

AREE TUTELATE PER LEGGE (art. 142 D. Lgv 42/2004)

NO

BENI PAESAGGISTICI REGIONALI (art. 143, c. 1, lett. d, D. Lgv 42/2004)

NO

BENI AMBIENTALI REGIONALI (articolo 17, comma 3 delle NTA del PPR)

NO

BENI AMBIENTALI REGIONALI (articolo 17, comma 4 delle NTA del PPR)

NO

BENI STORICO-CULTURALI REGIONALI (articolo 47, comma 2, lett. c, delle NTA del PPR)

NO

ULTERIORI CONTESTI SOTTOPOSTI A MISURE DI SALVAGUARDIA (art. 143, c. 1, lett. e, D. Lgv 42/2004)**BENI IDENTITARI REGIONALI (articolo 47, comma 3 delle NTA del PPR)**

NO

BENI CULTURALI (art. 10 D. Lgv 42/2004) – VINCOLO MONUMENTALE

NO

NOTE

SEZIONE 7 : PIANO PAESAGGISTICO REGIONALE

CARTOGRAFIA PPR (1 : 25 000 / 1 : 50 000)

FOGLIO ***

SEZIONE ***

L'INTERVENTO RICADE IN AMBITO SOTTOPOSTO A DISCIPLINA DAL PPR?

SÌ NO

N.B. : se l'intervento non è disciplinato dal PPR passa alla sezione successiva

SEZIONE 8 : ACCERTAMENTI**SOPRALLUOGO**

Relazione corredata di documentazione fotografica

SEZIONE 9 : RELAZIONE TECNICO ILLUSTRATIVA**ASPETTI DI NATURA PAESAGGISTICA**

- DESCRIZIONE SINTETICA
CONTESTO PAESAGGISTICO URBANO

2. DESCRIZIONE ANALITICA

Il Contesto paesaggistico è definibile urbano completamente edificato

3. DESCRIZIONE DELL'INTERVENTO E DELL'INSERIMENTO NEL CONTESTO

L'intervento consiste nell'adeguamento radioelettrico della stazione radio base esistente.

Nessun intervento è previsto sulle antenne e sulle parabole mentre è previsto il posizionamento di n 6 RRU al disotto delle parabole esistenti.

Si prevede inoltre la sostituzione degli apparati ubicati a terra, in prossimità del palo, con apparati tecnologicamente più avanzati.

4. VISIBILITÀ E CRITICITÀ PERCETTIVE DELL'INTERVENTO RISPETTO ALLE VISUALI PANORAMICHE.

Elevata

5. OPERE DI MITIGAZIONE PREVISTE

Il presente intervento si propone di salvaguardare l'assetto attuale dell'ambiente circostante, evitando scelte progettuali che risultino eccessivamente impattanti sulle caratteristiche naturalistiche e geomorfologiche presenti.

L'intervento si rende necessario al fine di ottimizzare la copertura radio nell'area oggetto di intervento, nonché nelle principali vie di comunicazione adiacenti. A tal fine risultano evidenti i vantaggi che un tale impianto può arrecare alla zona. Si premette che la percettibilità dell'intervento, in un ampio ambito territoriale è minima, in quanto gli interventi relativi al palo hanno un impatto visivo pressoché nullo.

La realizzazione delle opere non prevede il taglio o lo sradicamento di alberature in quanto gli interventi sono totalmente previsti su un sito esistente.

La scelta del sito, oltre all'ottima posizione per il miglioramento della copertura, tiene conto della presenza di altre SRB nelle immediate vicinanze. In questo modo, accentrando gli impianti tecnologici in un'area ristretta, si ha una percezione meno impattante anche dal punto di vista estetico dell'intero paesaggio circostante.

CONFORMITÀ ALLE PRESCRIZIONI DEI PROVVEDIMENTI DI VINCOLO E NEL PPR

1. CONFORMITÀ DELL'INTERVENTO PROPOSTO CON LE PRESCRIZIONI DEL PIANO PAESAGGISTICO REGIONALE

L'intervento è in zona urbanistica "E agricola" a ridosso della zona F Santa Cristina. Le opere sono ammissibili

CONSIDERAZIONI FINALI

Si rileva la seguente criticità : l'intervento risulta ammissibile.

Data 23.01.2019

Il funzionario istruttore

Geom. Marco Pala



REGIONE AUTÒNOMA DE SARDIGNA
REGIONE AUTONOMA DELLA SARDEGNA

AGENZIA REGIONALE PRO S'AMPARU DE S'AMBIENTE DE SARDIGNA
AGENZIA REGIONALE PER LA PROTEZIONE DELL'AMBIENTE DELLA SARDEGNA
ARPAS

Direzione Tecnico Scientifica
Servizio Controlli, monitoraggio e valutazione ambientale
Servizio Agenti fisici

➤ Suap Comune di Paulilatino
Viale della Libertà 33
09070 Paulilatino

Oggetto: Richiesta parere di conformità ambientale (D.Lvo 259/2003) di una esistente SRB del Gestore e Richiedente WindTre S.p.A. – Sito: "WindTre OR341" Loc. "Pardulette" - Comune di Paulilatino - Codice Univoco SUAPE 356 - Trasmissione parere - Cod. Attività E 9.1.1.5.

Sito: WindTre OR341 Loc. Pardulette Comune Paulilatino

Soggetto richiedente: Suap Comune Paulilatino

Richiesta del: 20/12/2018 **Codice Univoco SUAPE:** 356

Ricevimento ARPAS del: 20/12/2018 **Protocollo:** 45810/2018

Informazioni tecniche

L'intervento per il quale si richiede il parere, finalizzato all'ottenimento dell'autorizzazione, consiste nella valutazione d'impatto ambientale per i campi elettromagnetici di una esistente Stazione Radio Base della rete di telefonia mobile cellulare del Gestore e richiedente WindTre S.p.A. – Sito: WindTre OR341 Loc. Pardulette Comune Paulilatino
Installazione antenne e parabole.

ESAMINATA la documentazione tecnica pervenuta;

EFFETTUATE le necessarie valutazioni;

EFFETTUATI, in funzione di quanto dichiarato dal proponente e a verifica ed integrazione di quelli presentati dal proponente stesso, calcoli previsionali dei valori di campo previsti in seguito all'implementazione del progetto in oggetto, mediante software concorde alla guida CEI 211-10 2002-04, con risultati conformi ai limiti fissati dal D.P.C.M. dell'8 luglio 2003;

ACCERTATO che i valori di campo calcolati nei punti indicati nella relazione allegata al progetto dell'impianto in esame non superano i valori limite di esposizione fissati dal D.P.C.M. 08/07/2003;

CONSIDERATO che il contributo dell'impianto in esame non dà luogo a campi elettromagnetici superiori al valore limite di attenzione nonchè obiettivo di qualità di 6 V/m nelle aree ad essi circostanti, come indicato negli Allegati;

VERIFICATO pertanto che le caratteristiche dell'impianto sono tali da garantire il rispetto dei limiti fissati dal D.P.C.M.



REGIONE AUTÒNOMA DE SARDIGNA
REGIONE AUTONOMA DELLA SARDEGNA

AGENZIA REGIONALE PRO S'AMPARU DE S'AMBIENTE DE SARDIGNA
AGENZIA REGIONALE PER LA PROTEZIONE DELL'AMBIENTE DELLA SARDEGNA
ARPAS

Direzione Tecnico Scientifica
Servizio Controlli, monitoraggio e valutazione ambientale
Servizio Agenti fisici

08/07/2003 ed in particolare il rispetto del valore limite di attenzione e dell'obiettivo di qualità stabiliti dallo stesso Decreto.

CONSIDERATO che la corrispondenza dell'edificato esistente con quanto riportato nella planimetria allegata al progetto (distanze, quota colmo, destinazione d'uso e tipo di copertura) è dichiarata all'interno della documentazione pervenuta, dal Progettista incaricato, che ne è quindi responsabile

SI ESPRIME PARERE FAVOREVOLE condizionato alla verifica delle seguenti prescrizioni:

- comunicazione della data di attivazione dell'impianto a questo Servizio;
- Qualora nelle vicinanze degli impianti in esame dovessero mutare le condizioni che determinano la corrispondenza tra lo stato dei luoghi e/o le caratteristiche radioelettriche delle installazioni presenti, ed in particolare in caso di autorizzazioni alla costruzione/ampliamento di fabbricati in un raggio di circa 150 m, il presente parere dovrà essere necessariamente rivalutato al fine di tenere in conto degli impatti degli impianti di cui all'oggetto nel nuovo contesto.

Il parere espresso è basato sull'analisi della documentazione pervenuta contenente relazioni ed elaborati grafici. La responsabilità di quanto dichiarato e riportato in ciascun elaborato grafico ricade esclusivamente sul Progettista che ha predisposto tale progetto con le relative autocertificazioni.

Il Funzionario incaricato
f.to Marcello Era

Il Direttore del Servizio
f.to Massimo Cappai

(documento firmato digitalmente)



REGIONE AUTÒNOMA DE SARDIGNA
REGIONE AUTONOMA DELLA SARDEGNA

AGENZIA REGIONALE PRO S'AMPARU DE S'AMBIENTE DE SARDIGNA
AGENZIA REGIONALE PER LA PROTEZIONE DELL'AMBIENTE DELLA SARDEGNA
ARPAS

Direzione Tecnico Scientifica
Servizio Controlli, monitoraggio e valutazione ambientale
Servizio Agenti fisici

Allegato A. Prospetto tridimensionale. Sovrapposizione dei lobi di irradiazione a 6 V/m di tutte le emittenti.

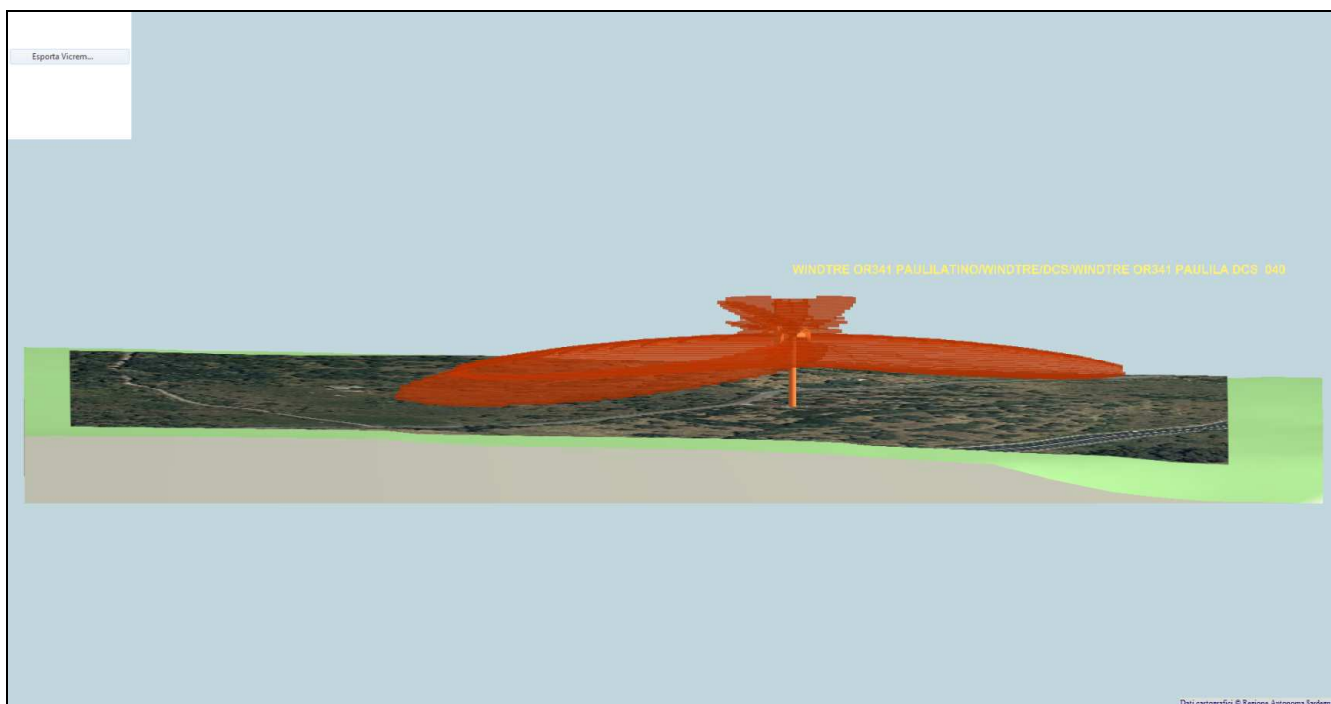
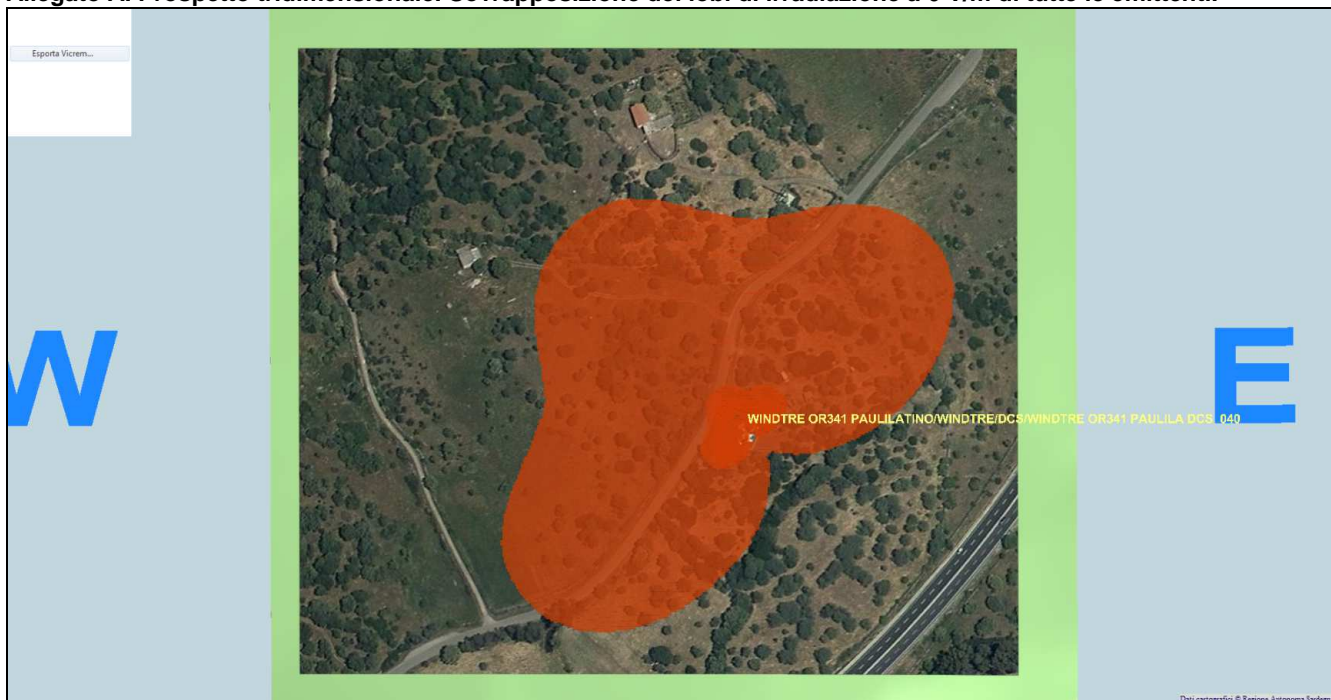



REGIONE AUTÒNOMA DE SARDIGNA
REGIONE AUTONOMA DELLA SARDEGNA

AGENZIA REGIONALE PRO S'AMPARU DE S'AMBIENTE DE SARDIGNA
AGENZIA REGIONALE PER LA PROTEZIONE DELL'AMBIENTE DELLA SARDEGNA
ARPAS

Direzione Tecnico Scientifica
Servizio Controlli, monitoraggio e valutazione ambientale
Servizio Agenti fisici

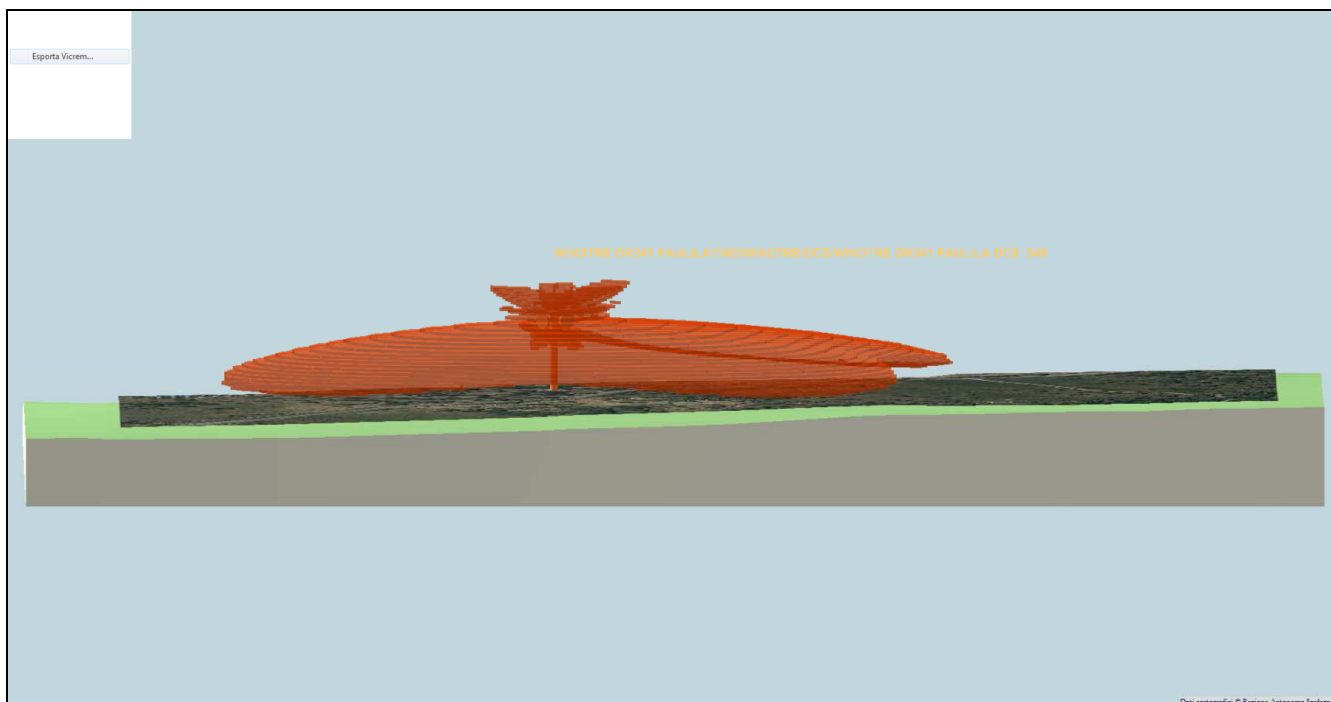
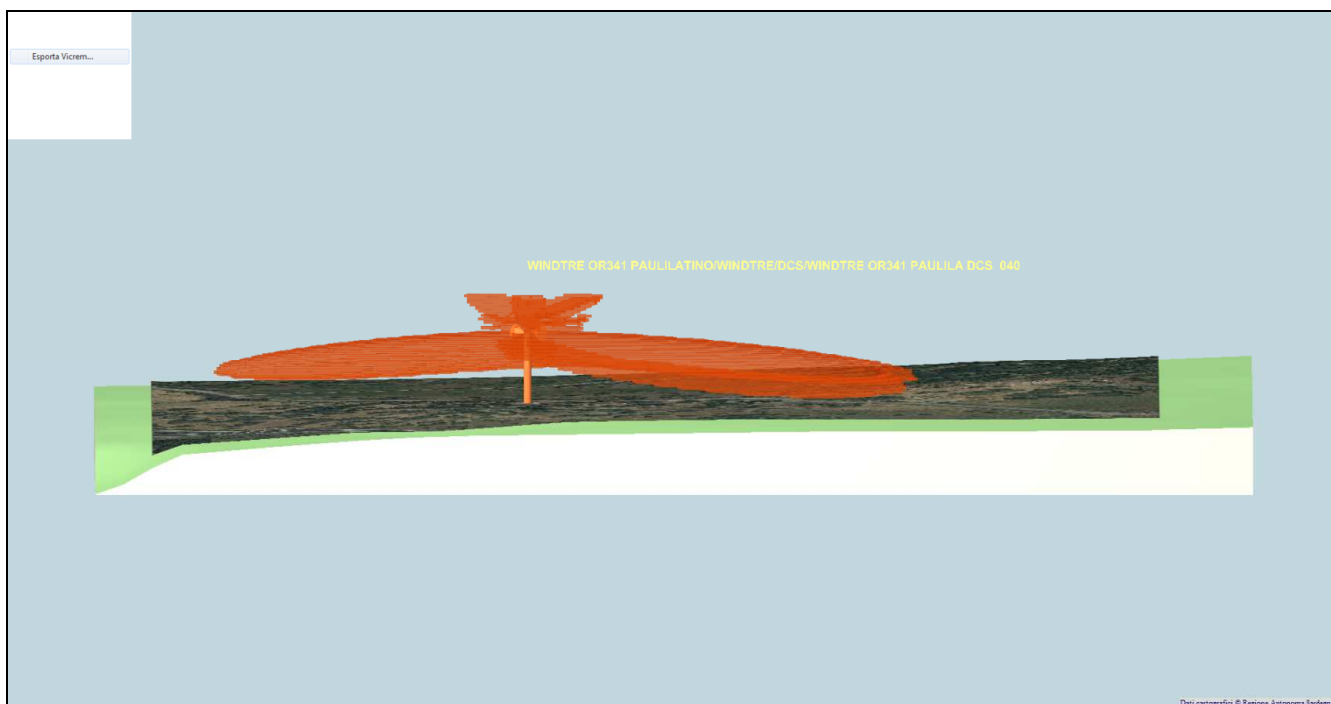



REGIONE AUTÒNOMA DE SARDIGNA
REGIONE AUTONOMA DELLA SARDEGNA

AGENZIA REGIONALE PRO S'AMPARU DE S'AMBIENTE DE SARDIGNA
AGENZIA REGIONALE PER LA PROTEZIONE DELL'AMBIENTE DELLA SARDEGNA
ARPAS

Direzione Tecnico Scientifica
Servizio Controlli, monitoraggio e valutazione ambientale
Servizio Agenti fisici

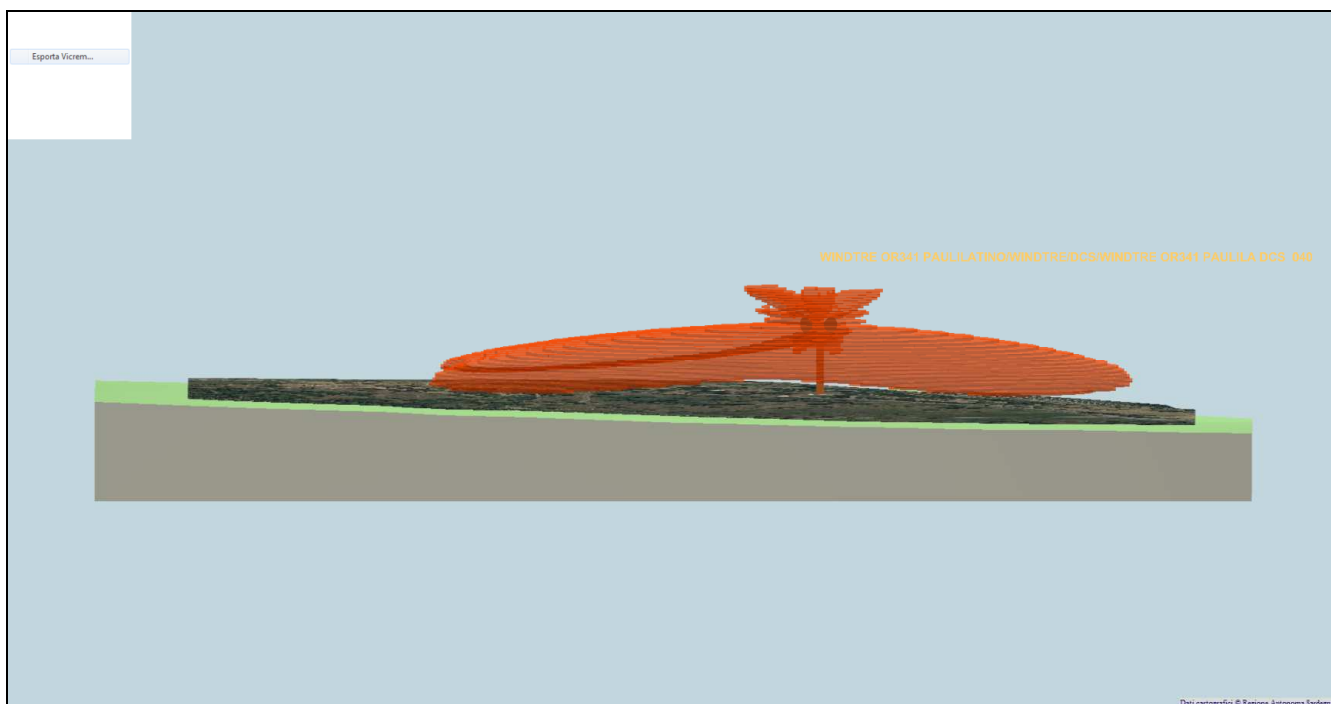



REGIONE AUTÒNOMA DE SARDIGNA
REGIONE AUTONOMA DELLA SARDEGNA

AGENZIA REGIONALE PRO S'AMPARU DE S'AMBIENTE DE SARDIGNA
AGENZIA REGIONALE PER LA PROTEZIONE DELL'AMBIENTE DELLA SARDEGNA
ARPAS

Direzione Tecnico Scientifica
Servizio Controlli, monitoraggio e valutazione ambientale
Servizio Agenti fisici

Allegato B.

Calcolo del campo a 1,5 m sopra il modello (riferito ad Aree Esterne ed Strade)

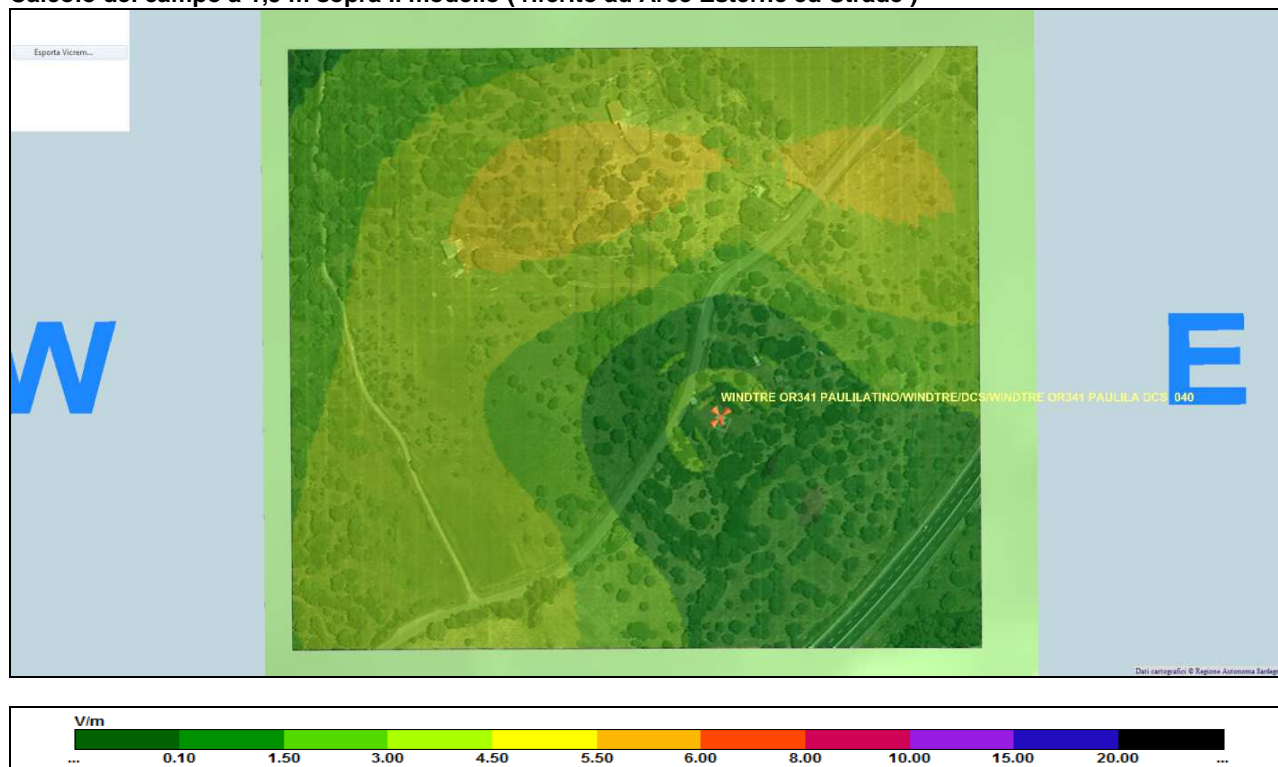



REGIONE AUTÒNOMA DE SARDIGNA
REGIONE AUTONOMA DELLA SARDEGNA

AGENZIA REGIONALE PRO S'AMPARU DE S'AMBIENTE DE SARDIGNA
AGENZIA REGIONALE PER LA PROTEZIONE DELL'AMBIENTE DELLA SARDEGNA
ARPAS

Direzione Tecnico Scientifica
Servizio Controlli, monitoraggio e valutazione ambientale
Servizio Agenti fisici

Allegato C. Caratteristiche impianto in esame .

Nome Centro	Tipologia	Settore	Tilt mecc.	Tipo Antenna	Potenza totale (W)	Potenza Netta (ridotta Q24) (W)	Altezza Base (m) s.l.m.	Altezza centro elettr. dalla Base (m)
WINDTRE OR341 PAULILATINO	DCS	40°	0°	742265v02_1855_x_co_p45_06t	80,00	-----	240.31	26.97
WINDTRE OR341 PAULILATINO	DCS	235°	0°	742265v02_1855_x_co_p45_06t	80,00	-----	240.31	26.97
WINDTRE OR341 PAULILATINO	DCS	320°	0°	742265v02_1855_x_co_p45_06t	80,00	-----	240.31	26.97
WINDTRE OR341 PAULILATINO	GSM	40°	0°	742265v02_0947_x_co_p45_10t	40,00	-----	240.31	26.97
WINDTRE OR341 PAULILATINO	GSM	235°	0°	742265v02_0947_x_co_p45_10t	40,00	-----	240.31	26.97
WINDTRE OR341 PAULILATINO	GSM	320°	0°	742265v02_0947_x_co_p45_10t	40,00	-----	240.31	26.97
WINDTRE OR341 PAULILATINO	LTE_1800	40°	0°	742265v02_1855_x_co_p45_06t	80,00	-----	240.31	26.97
WINDTRE OR341 PAULILATINO	LTE_1800	235°	0°	742265v02_1855_x_co_p45_06t	80,00	-----	240.31	26.97
WINDTRE OR341 PAULILATINO	LTE_1800	320°	0°	742265v02_1855_x_co_p45_06t	80,00	-----	240.31	26.97
WINDTRE OR341 PAULILATINO	LTE_2600	40°	0°	CMABDHL_652021_E0-6 45_2655_6	80,00	-----	240.31	27.12
WINDTRE OR341 PAULILATINO	LTE_2600	235°	0°	CMABDHL_652021_E0-6 45_2655_6	80,00	-----	240.31	27.12
WINDTRE OR341 PAULILATINO	LTE_2600	320°	0°	CMABDHL_652021_E0-6 45_2655_6	80,00	-----	240.31	27.12
WINDTRE OR341 PAULILATINO	LTE_800	40°	0°	742265v02_0862_x_co_p45_10t	40,00	-----	240.31	26.97
WINDTRE OR341 PAULILATINO	LTE_800	235°	0°	742265v02_0862_x_co_p45_10t	40,00	-----	240.31	26.97
WINDTRE OR341 PAULILATINO	LTE_800	320°	0°	742265v02_0862_x_co_p45_10t	40,00	-----	240.31	26.97
WINDTRE OR341 PAULILATINO	UMTS	40°	0°	CMABDHL_652021_E0-6 45_2110_8	100,00	-----	240.31	27.12
WINDTRE OR341 PAULILATINO	UMTS	235°	0°	CMABDHL_652021_E0-6 45_2110_8	100,00	-----	240.31	27.12
WINDTRE OR341 PAULILATINO	UMTS	320°	0°	CMABDHL_652021_E0-6 45_2110_8	100,00	-----	240.31	27.12
WINDTRE OR341 PAULILATINO	UMTS_900	40°	0°	742265v02_0947_x_co_p45_10t	40,00	-----	240.31	26.97
WINDTRE OR341 PAULILATINO	UMTS_900	235°	0°	742265v02_0947_x_co_p45_10t	40,00	-----	240.31	26.97
WINDTRE OR341 PAULILATINO	UMTS_900	320°	0°	742265v02_0947_x_co_p45_10t	40,00	-----	240.31	26.97